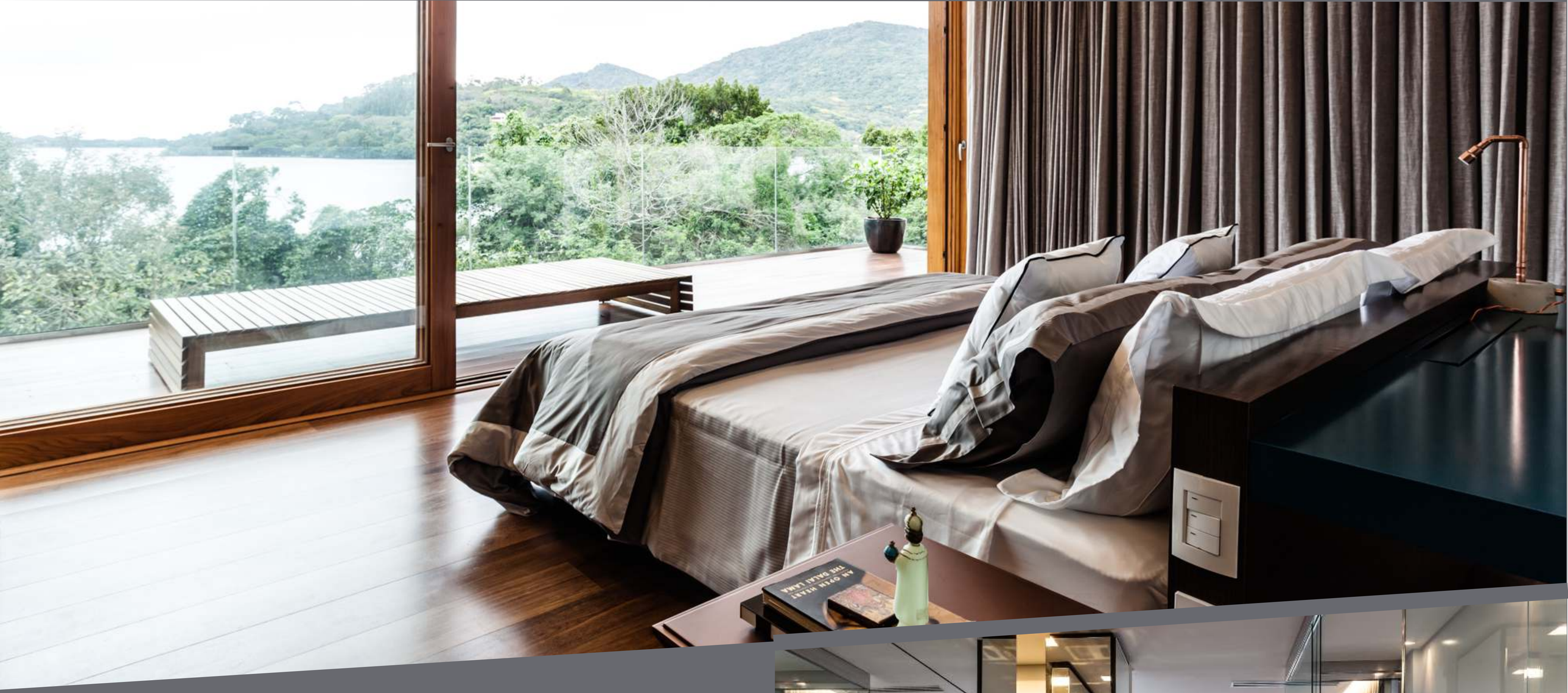

CONCEITO

Conforto e despojamento são palavras que definiram nossa busca para completar o projeto de arquitetura que também foi desenvolvido pelo escritório.
O ambiente se caracteriza pela suíte máster da residência. No ambiente, a banheira é integrada ao quarto, separada deste apenas por portas de vidro, o que proporciona uma sensação de amplitude ao espaço.
A suíte tem um piso único em madeira maciça Cumarú. Com base neste material, trouxemos para a bancada do lavatório e revestimento da área do box e banheira o Corian Concret. Louças e metais Deca e banheira Libero da Sabbia. Na área do dormitório a cama posicionada de frente para a melhor paisagem da Lagoa da Conceição e apenas um banco a frete dela e uma bancada de apoio atrás, com desenho do escritório, compondo com uma mesa lateral, Jader Almeida.
Buscamos proporciona abertura integral das cortinas e blackout que cobrem as esquadrias de vidro e madeira, usando um sistema automatizado que controla 75% do perímetro do quarto.
Para completar o uso da suíte, o closet se desenvolveu por trás da bancada do lavatório, sem portas, deixando tudo mais a vista, com duas entradas, uma para cada lado da bancada. A área do vaso sanitário e bidê ficaram em um compartimento isolado, setorizado por painés em Freijó Linheiro.

Planta do Pavimento:

LEGENDA

1 - CIRCULAÇÃO
2 - SUÍTE MASTER
3 - TERRAÇO
4 - SUÍTE 3
5 - SUÍTE 2
6 - ESCRITÓRIO
7 - SUÍTE 1
8 - SALA ÍNTIMA
9 - SACADA
10 - SACADA MASTER
11 - DORMITÓRIO
12 - ÁREA DE BANHO
13 - CLOSET
14 - CABINE BWC
15 - CIRCULAÇÃO

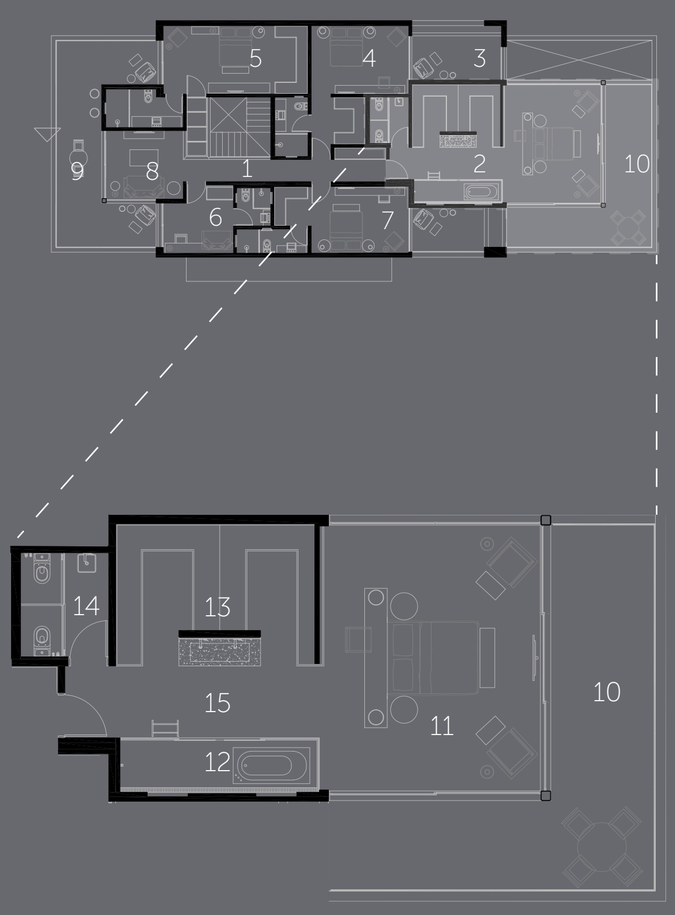

ESCALA GRÁFICA

1 2.5 5

PERSPECTIVA