RESIDÊNCIA BEM-TE-VI

O projeto está localizado em um terreno de 600m², ao lado de uma Área de Preservação Permanente, às margens do mar em Florianópolis.

A casa de 156m² teve como objetivo conceitual realizar uma construção térrea que aos olhos do pedestre desse uma sensação de possuir dois pavimentos. O projeto visa uma residência compacta, com espaços funcionais, integrados e tirando partido da privilegiada paisagem natural.

Sua implantação linear, concentrada ao lado Sul do terreno, permite um grande aproveitamento do jardim e sua vista para o mar, além de uma excelente posição solar dos ambientes, em sua maioria voltados para o Nordeste.

O uso da madeira e da pedra, elementos naturais, contrastam com a arquitetura contemporânea que usa linhas retas e diagonais, trazendo movimento à construção. Os pilares e as esquadrias de PVC pretos, aliados às cores quentes das pinturas, brises e forro, se suavizam com a vegetação nativa e a piscina que utiliza a pedra Hijau Lisa.

Estruturalmente se utilizou do concreto armado, sendo a laje do térreo de vigota pré fabricada e a laje do teto nervurada e com o uso de pilares metálicos na fachada Noroeste.

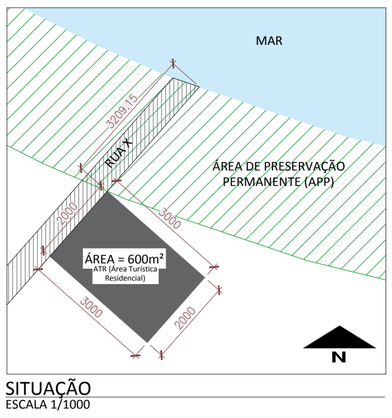

SITUAÇÃO
ESCALA 1/1000

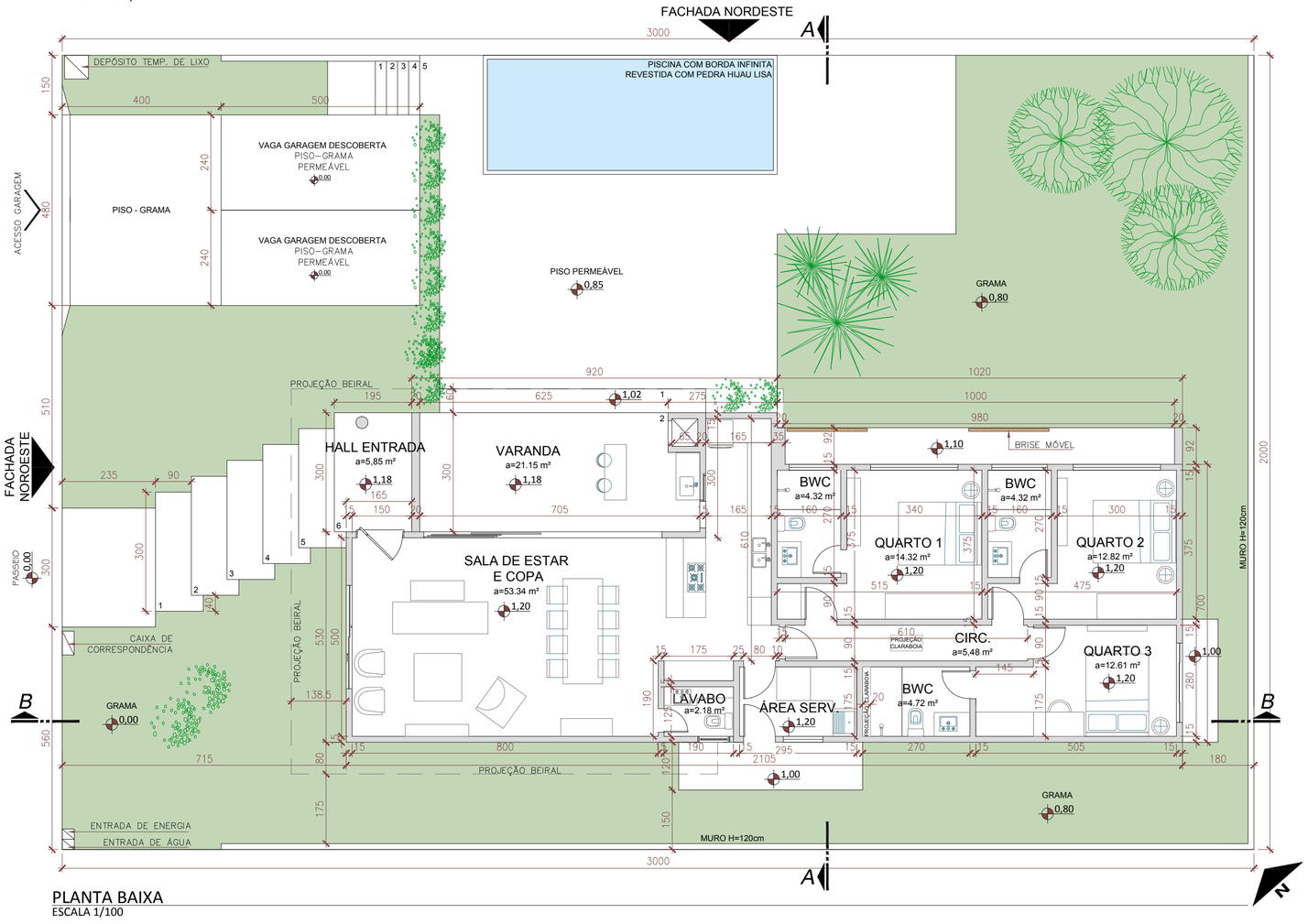

PLANTA BAIXA
ESCALA 1/100

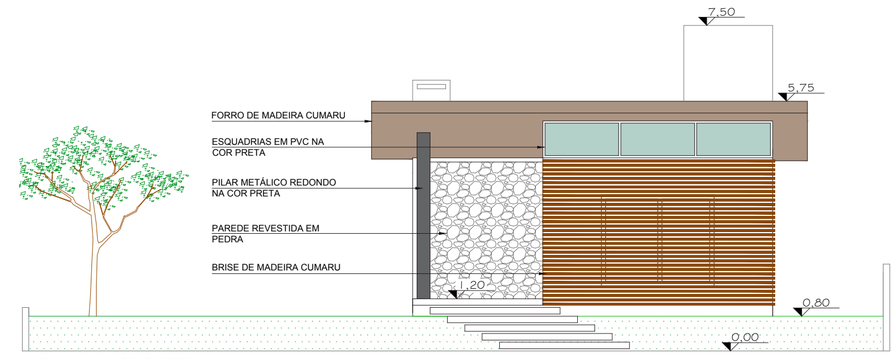

FACHADA NOROESTE
ESCALA 1/100

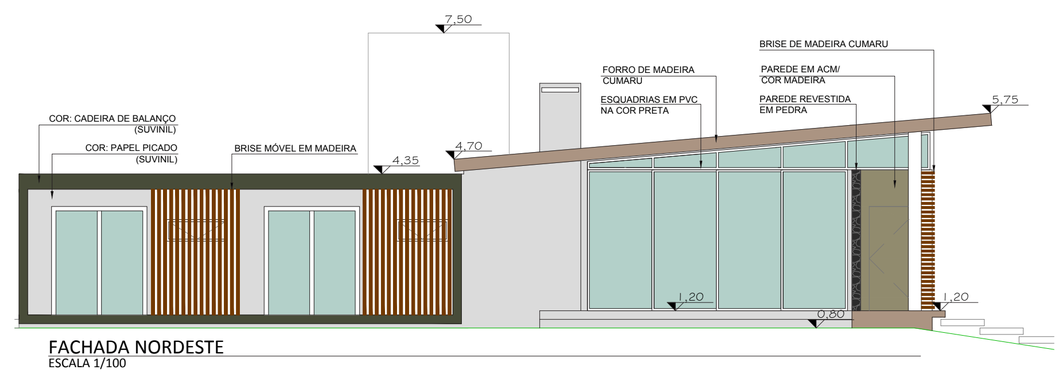

FACHADA NORDESTE
ESCALA 1/100

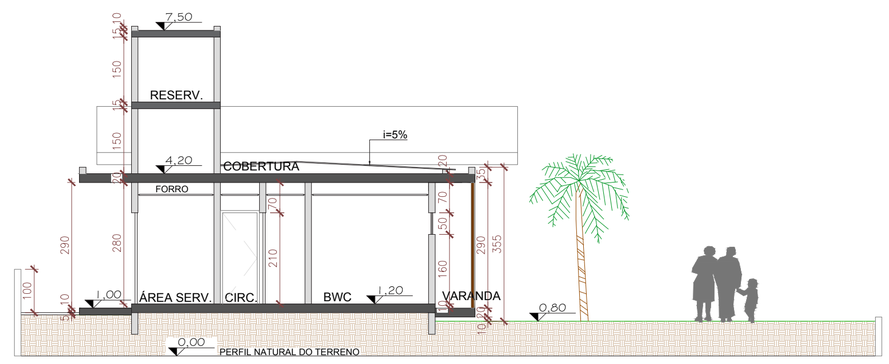

CORTE A
ESCALA 1/100

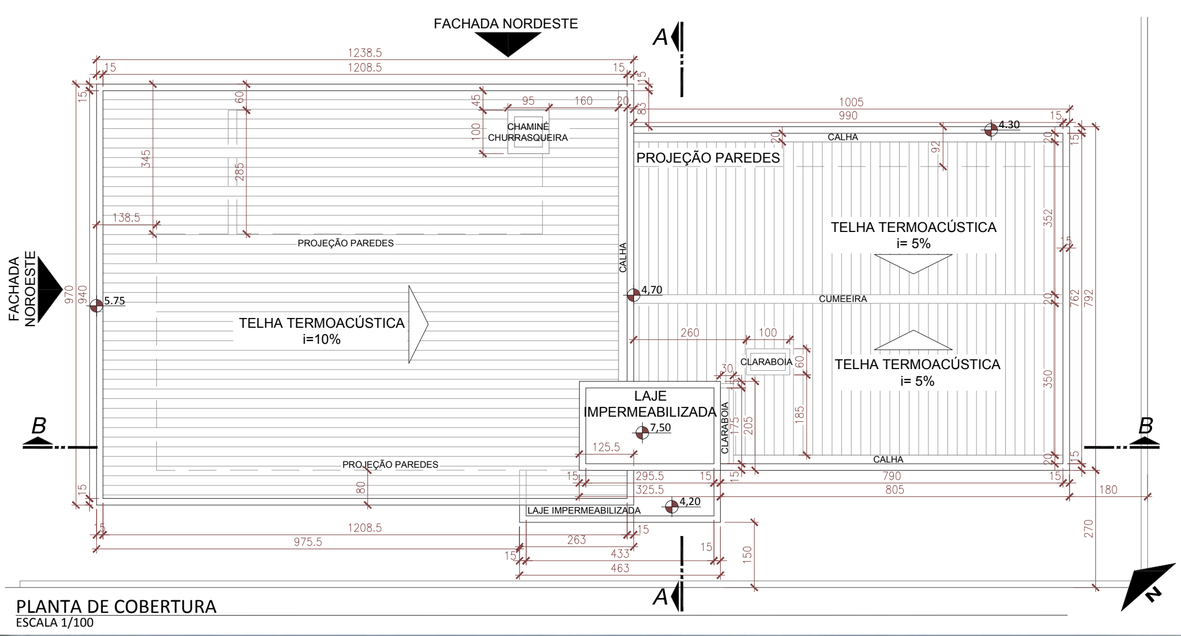

PLANTA DE COBERTURA
ESCALA 1/100

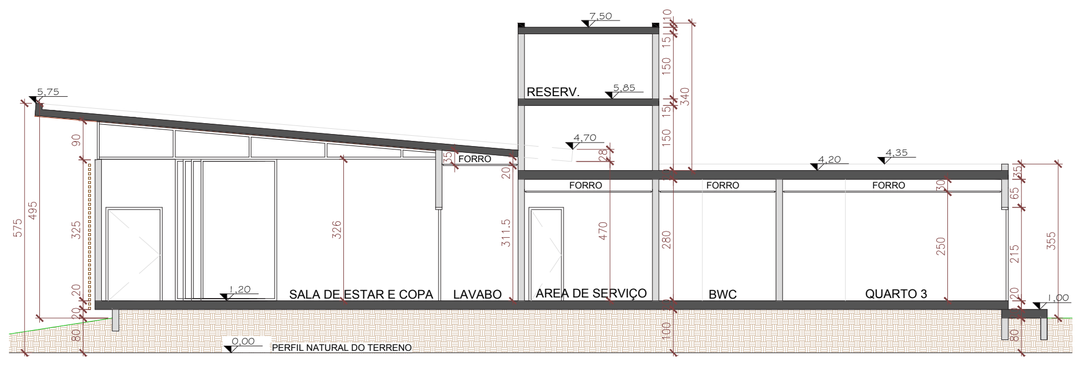

CORTE B
ESCALA 1/100

Madeira | Pedra | Cadeira de Balanço (Cor-Suvinil) | Papel Picado (Cor-Suvinil) | Pilar Metálico Preto | Esquadrias PCV Pretas | Pisograma | Piso: Concreto Permeável | Piscina: Pedra Hijau Lisa