

COMPLEXO ESPORTIVO VERTICAL PARA ATLETAS DE ALTO RENDIMENTO

CONCEITO - PARTIDO

A PROPOSTA É A UTILIZAÇÃO DE UMA ARQUITETURA PERMEÁVEL, CAPAZ DE CRIAR UMA RELAÇÃO ENTRE O INTERIOR E O EXTERIOR DO EDIFÍCIO. PARA ISSO BUSCOU-SE A UTILIZAÇÃO DE MATERIAIS COMO ESTRUTURAS METÁLICAS, APROPRIADAS PARA VENCER GRANDES VÃOS, PROPORCIONANDO PLANTAS MAIS LIVRES. A UTILIZAÇÃO DE MATERIAIS TRANSLÚCIDOS COMO A PELE DE VIDRO E A FACHADA TÊXTIL TAMBÉM LEVOU EM CONSIDERAÇÃO O FATOR TÉRMICO, GARANTINDO UMA REDUÇÃO DOS RÁIOS UV EM ATÉ 90% E A PERMEABILIDADE DA VENTILAÇÃO CRUZADA.

LOCALIZAÇÃO

PARA A ESCOLHA DA LOCALIZAÇÃO, FOI LEVADO EM CONSIDERAÇÃO UMA MAIOR FACILIDADE DE ACESSOS ÀS DIFERENTES REGIÕES DA CIDADE E FÁCIL ACESSO AO TRANSPORTE PÚBLICO. O TERRENO ESCOLHIDO FICA LOCALIZADO NA RUA JOÃO COLIN COM A RUA MARECHAL DEODORO, NO BAIRRO CENTRAL DE JOINVILLE, MEDINDO 3.400M². SITUADO EM UM DOS EXOS MAIS IMPORTANTES DA CIDADE (NORTE E SUL), O TERRENO CONTA COM TODA INFRAESTRUTURA APROPRIADA OFERECIDA NA REGIÃO CENTRAL DE JOINVILLE, COM PONTOS DE ÔNIBUS A POUCOS METROS, PRÓXIMO AO TERMINAL CENTRAL E COMÉRCIOS.



FIGURA 1: FACHADA LESTE



FIGURA 2: TÉRREO / ESPAÇOS FOOD TRUCKS

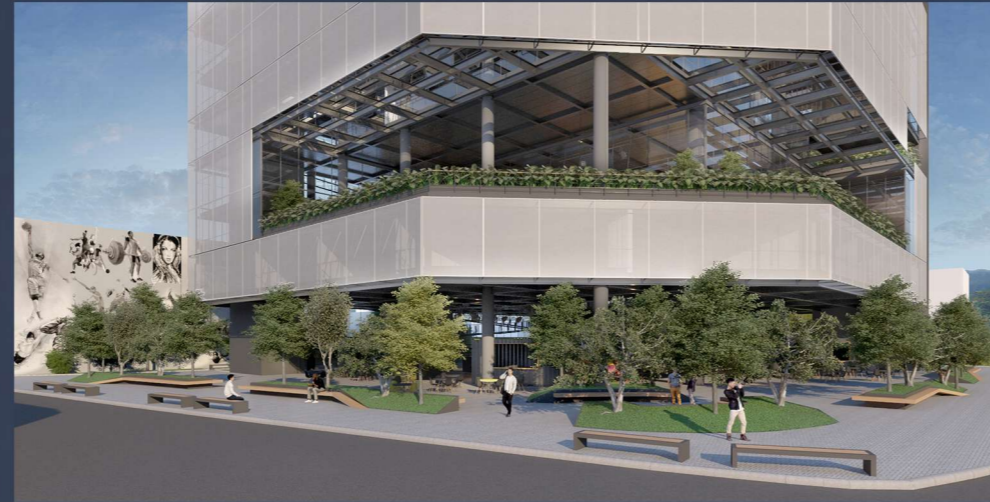
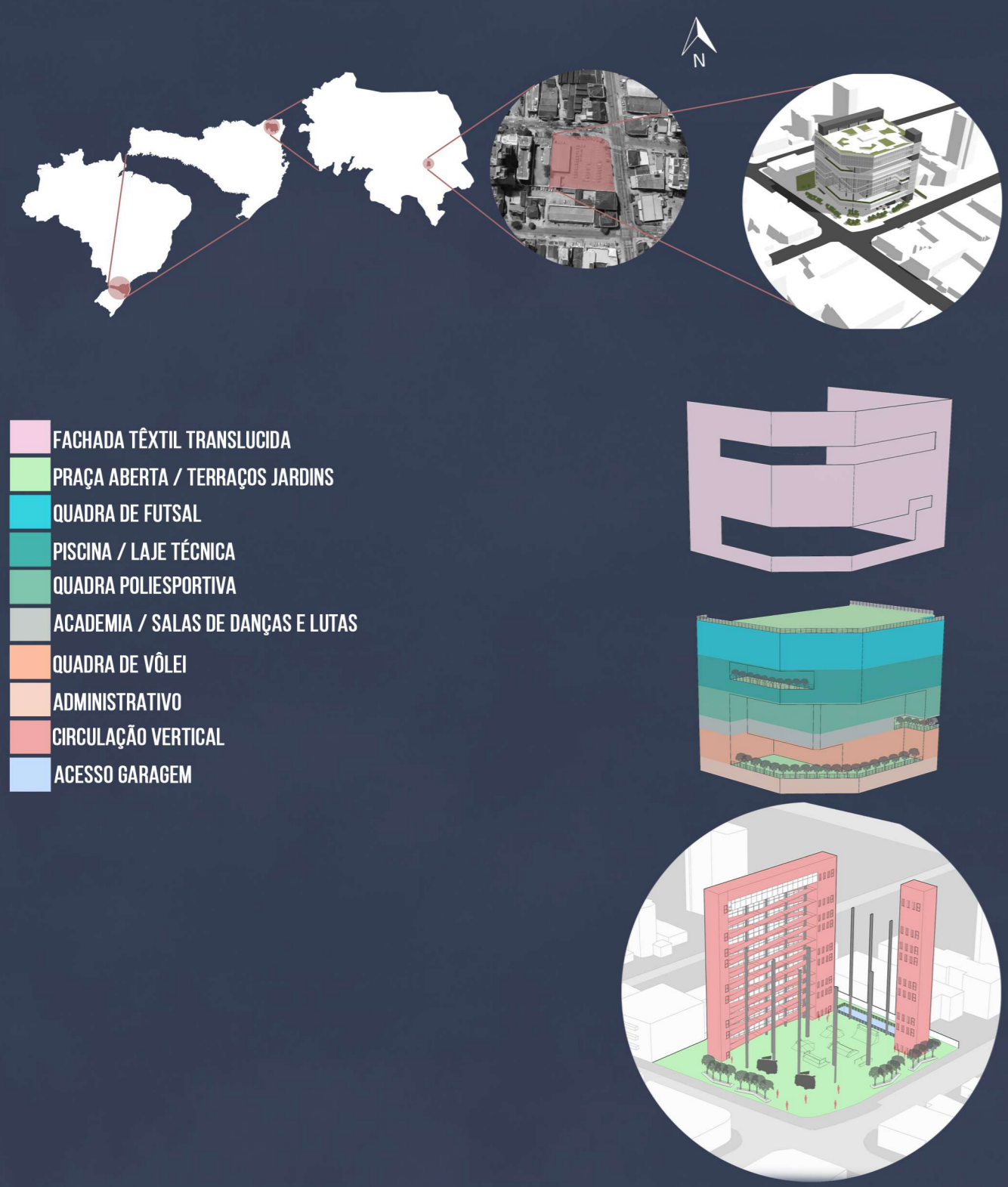

FIGURA 3: TÉRREO / PISTA DE SKATE



FIGURA 4: PAVIMENTO QUADRA DE VÔLEI



FIGURA 5: TERRAÇO PAVIMENTO QUADRA DE VÔLEI



FIGURA 6: PAVIMENTO QUADRA POLIESPORTIVA



FIGURA 7: PAVIMENTO PISCINA



FIGURA 8: PAVIMENTO QUADRA DE FUTSAL



FIGURA 9: TERRAÇO JARDIM

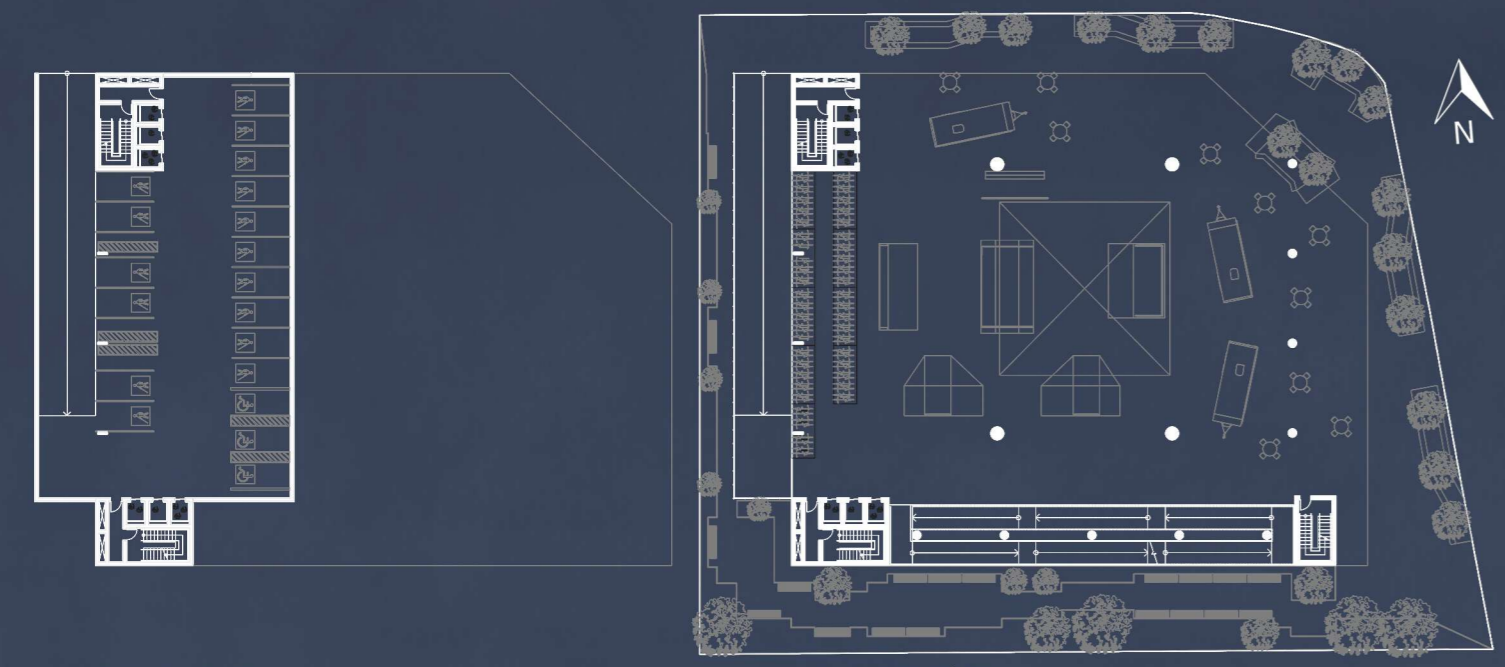

-1- SUB-SOLO GARAGEM

1- PAVIMENTO TÉRREO

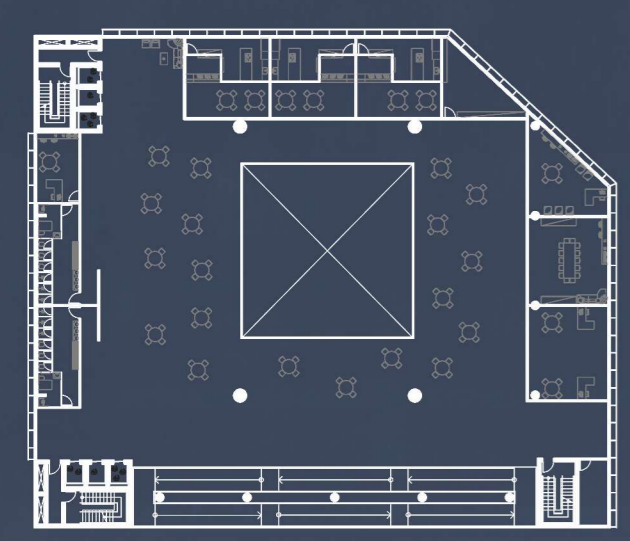

2- PAVIMENTO ADMINISTRATIVO

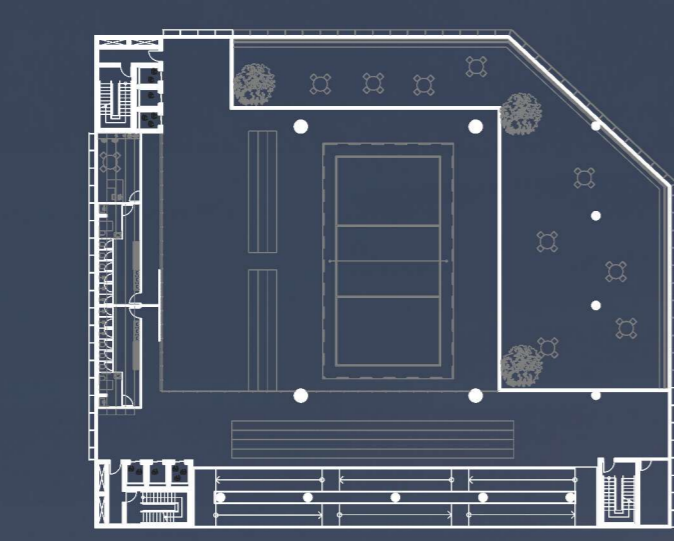

3- PAVIMENTO QUADRA DE VÔLEI

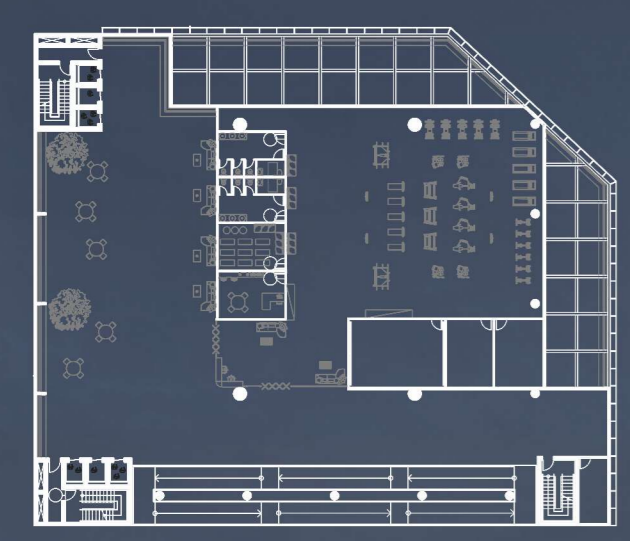

4- PAVIMENTO ACADEMIA

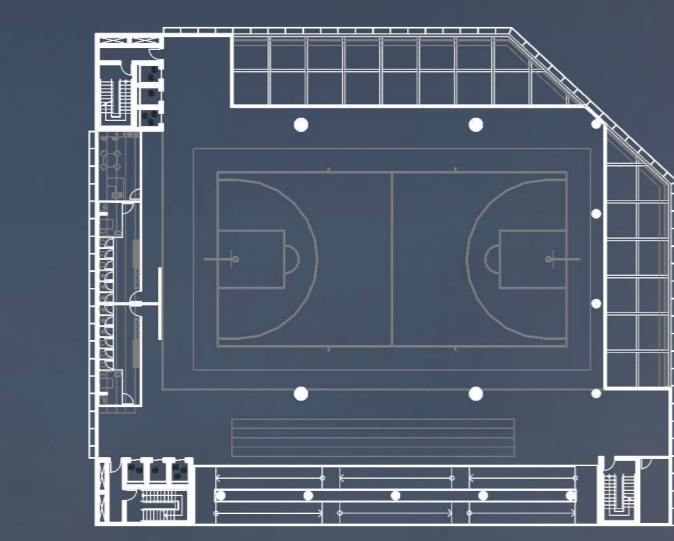

5- PAVIMENTO QUADRA POLIESPORTIVA

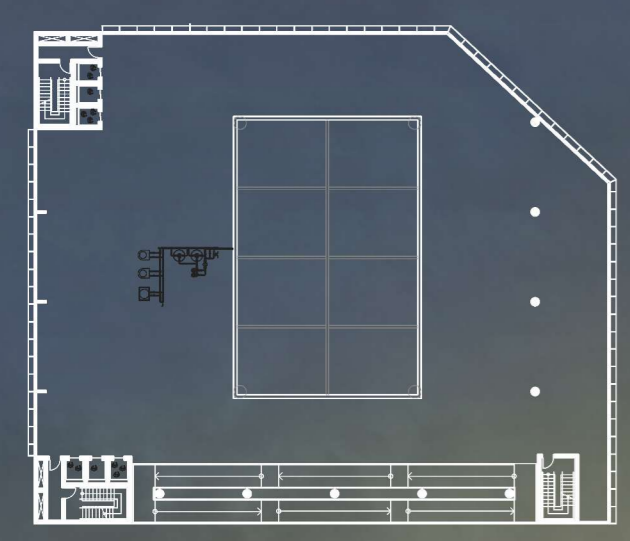

6- PAVIMENTO LAJE TÉCNICA

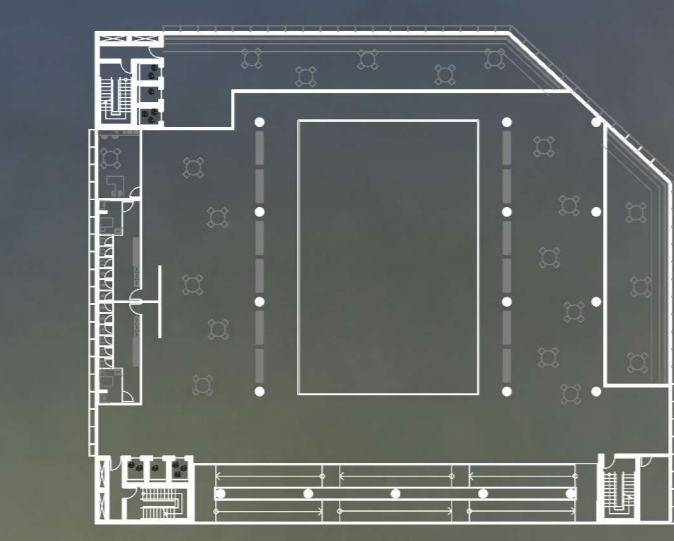

7- PAVIMENTO PISCINA

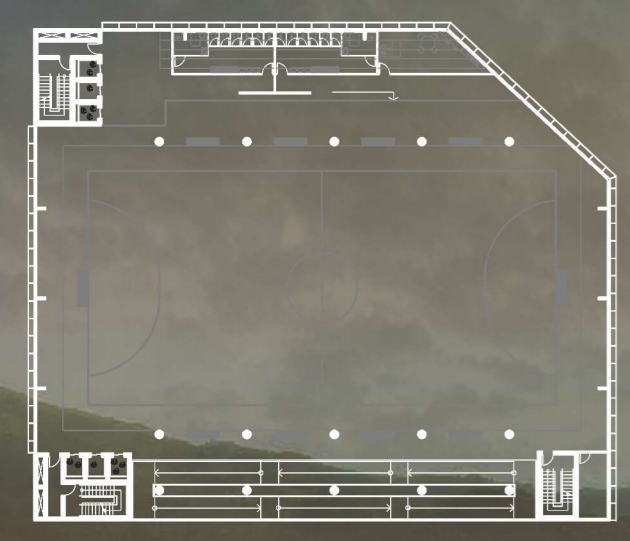

8- PAVIMENTO QUADRA DE FUTSAL

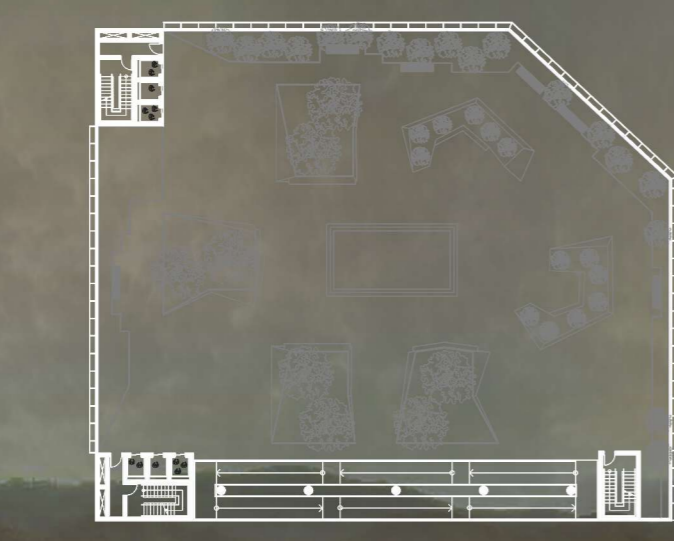

9- TERRAÇO JARDIM



ESD: 1:250

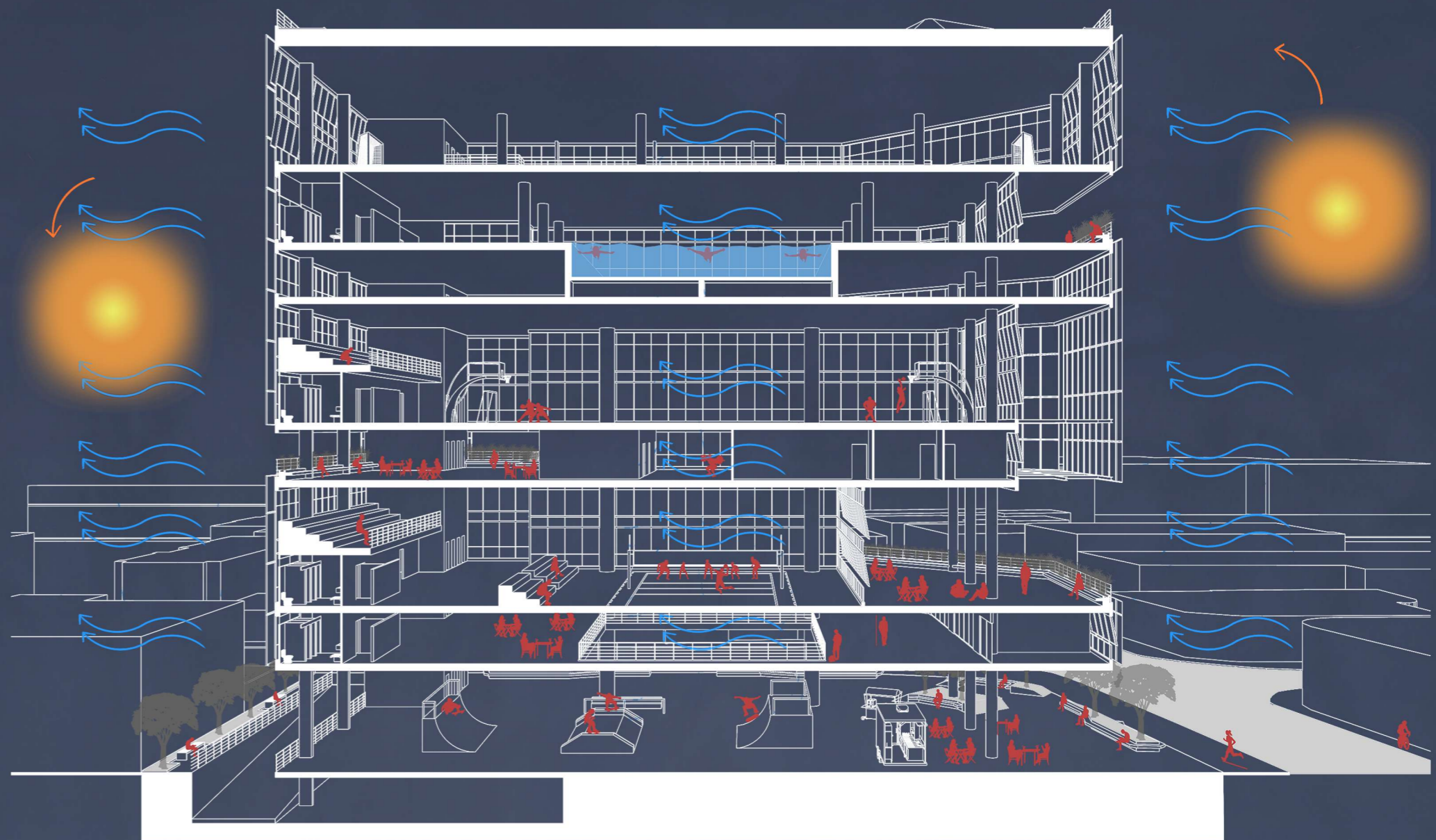

CORTE ESQUEMÁTICO 3D SEM ESCALA

