

CONCURSO TÉCNICO NCD - 2019

Categoria Profissional

Quarto

MEMORIAL DESCRITIVO

Este apartamento foi concebido para uma jovem cliente de 24 anos. O perfil do cliente é descolado, contemporâneo e super cosmopolita. Ligada em moda e em viagens, o Briefing pedia um projeto integrado, closet e quarto numa só área. No entanto, para garantir certa privacidade, quando necessário, foram criadas portas giratórias que funcionam como divisórias para o closet. De um lado as portas são em espelho e de outro em madeira. Todo o quarto foi revestido com a mesma madeira e linho nas paredes, afim de trazeremos o conceito de aconchego e conforto visual. A cama de proporções mais baixas, amplia o quarto e potencializa ainda mais o mood urbano do projeto. Mesinhas laterais substituem os criados, uma ideia leve e solta para a composição. Na produção, peças lúdicas, como o coelho assinado pelo Studio Iludi e as arandelas de linhas chinesas assinadas por Anna Neute. A obra de arte utilizada na cabeceira é da fotógrafa argentina Romina Ressler. E ainda temos um Aldemir Martins, peça de estimação da cliente, adquirida em um leilão e presenteada por seu avô.

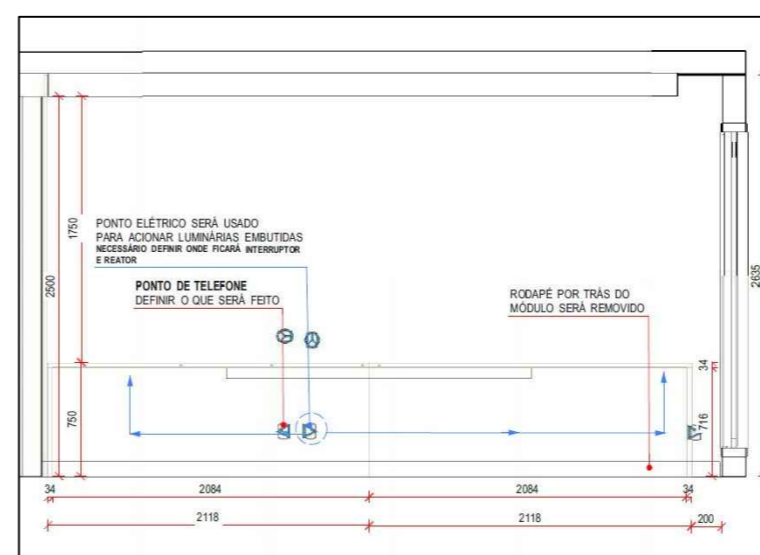

ASSUNTO **VISTA 01**
ESCALA 1:50

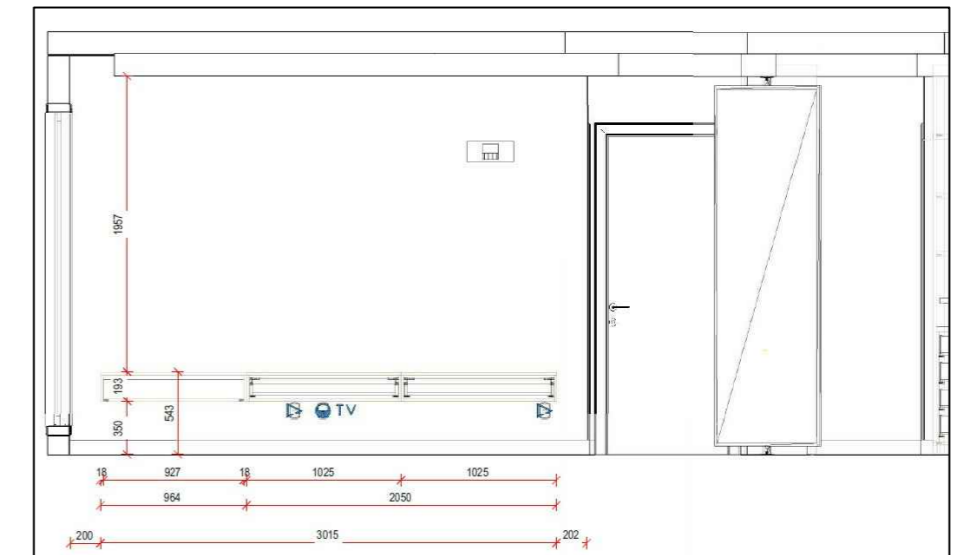

ASSUNTO **VISTA 02**
ESCALA 1:50

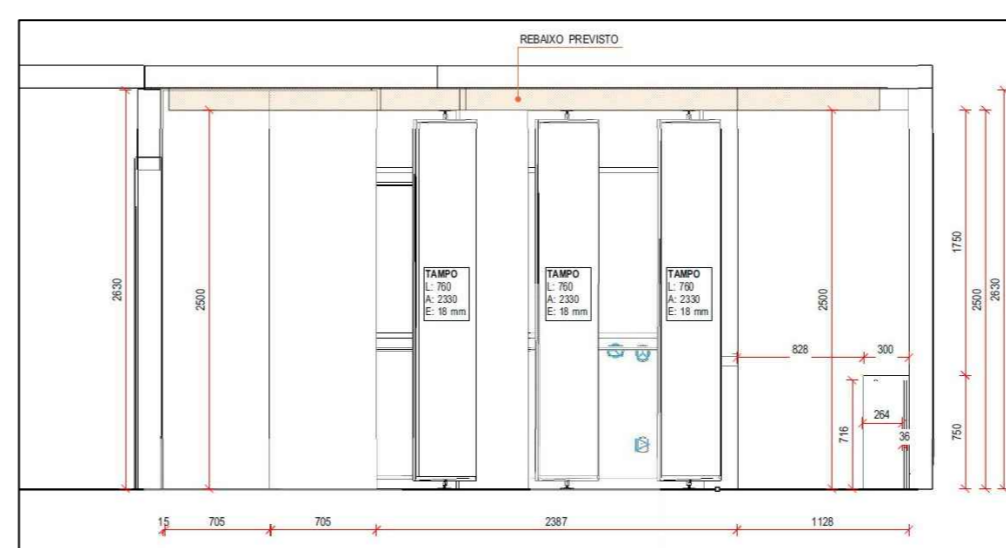

ASSUNTO **VISTA 03**
ESCALA 1:50

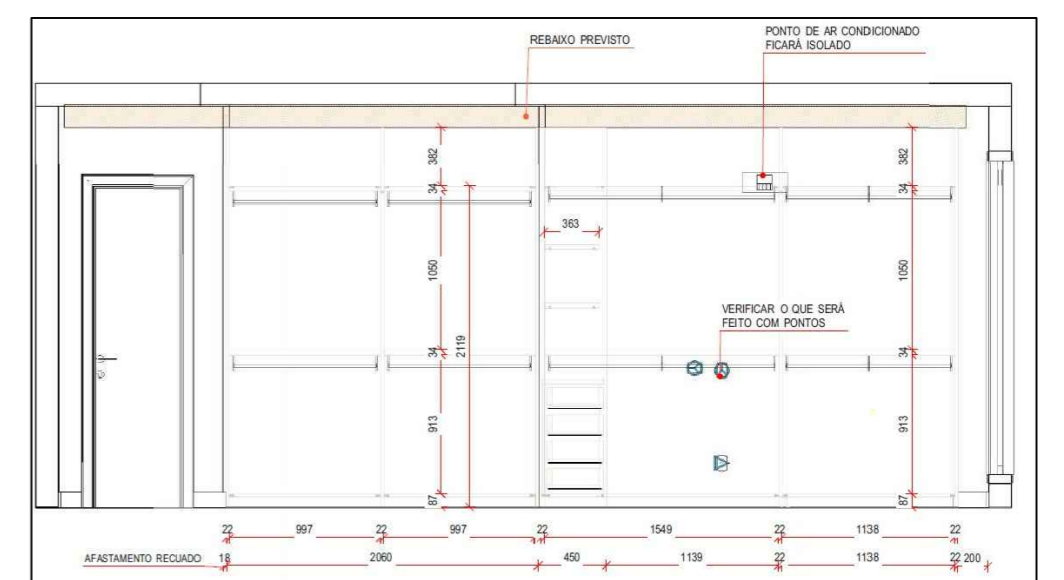

ASSUNTO **VISTA 04**
ESCALA 1:50

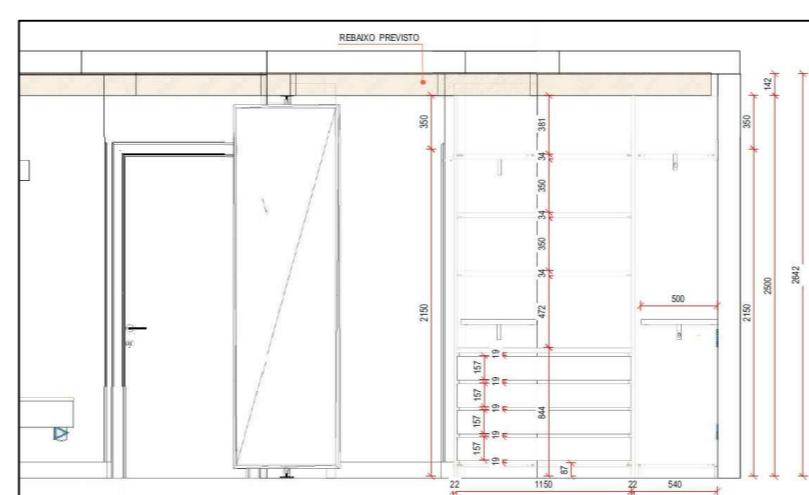

ASSUNTO **VISTA 05**
ESCALA 1:50

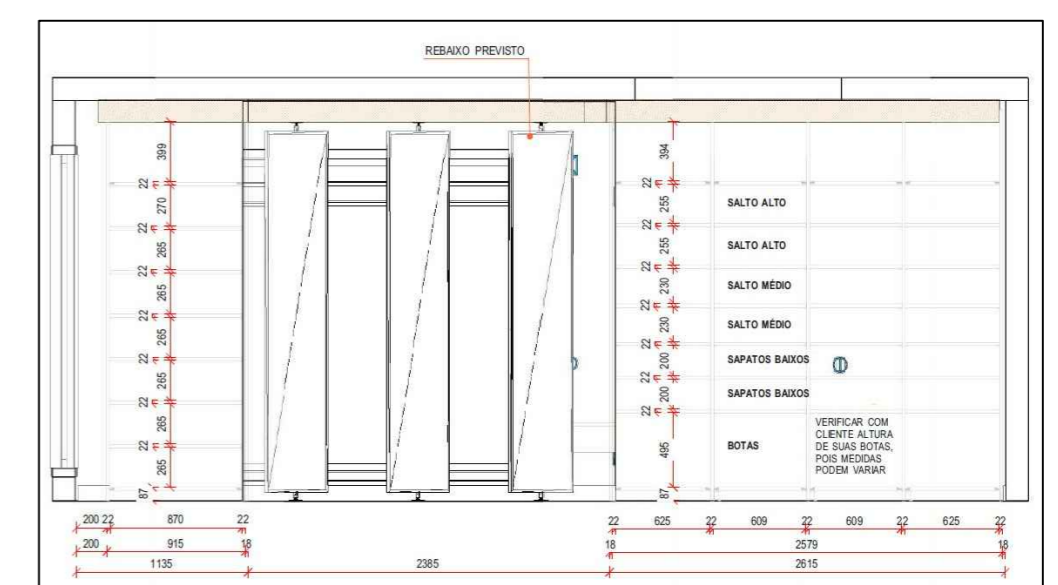

ASSUNTO **VISTA 06**
ESCALA 1:50

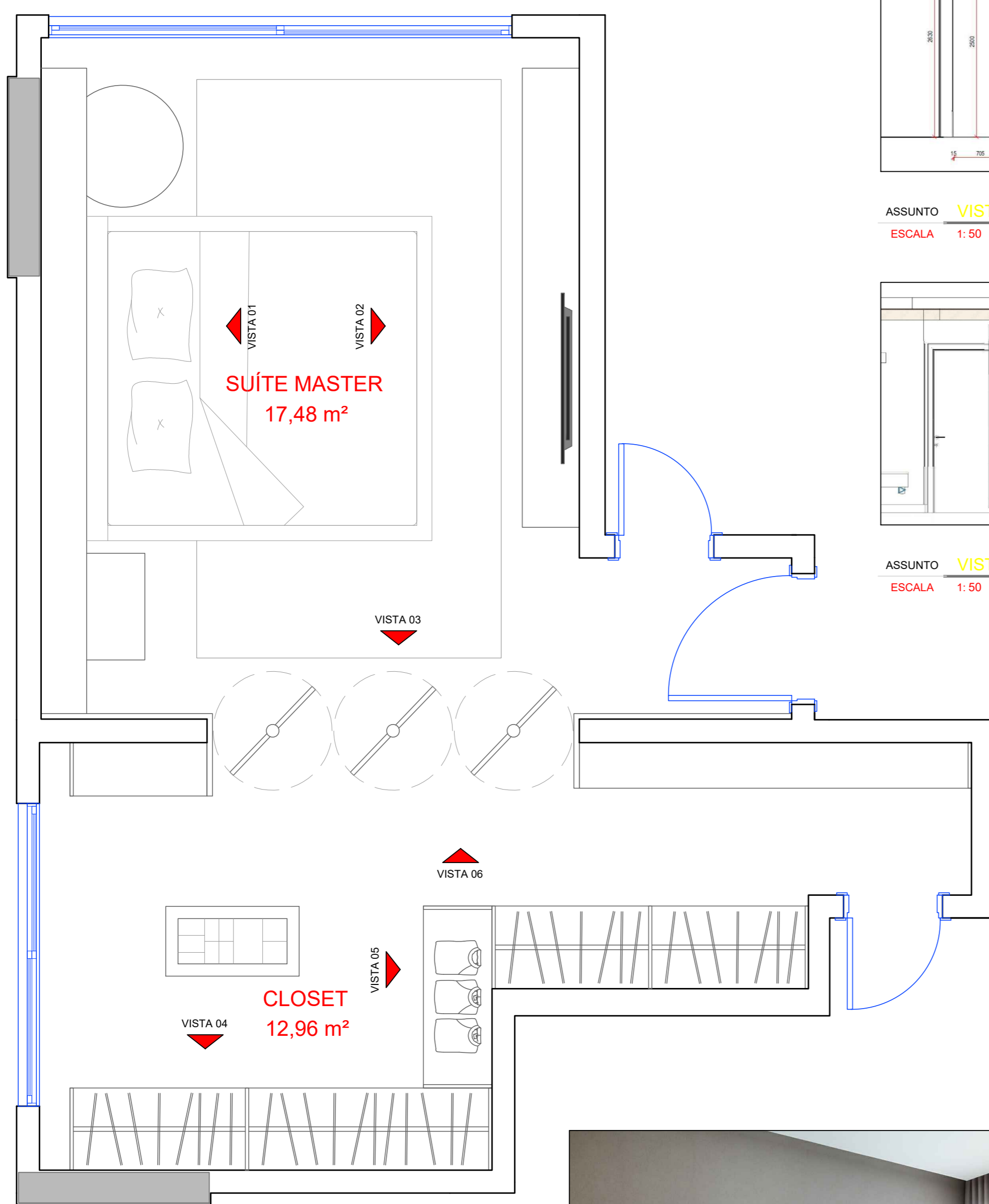

ASSUNTO **PLANTA BAIXA**
ESCALA 1:25

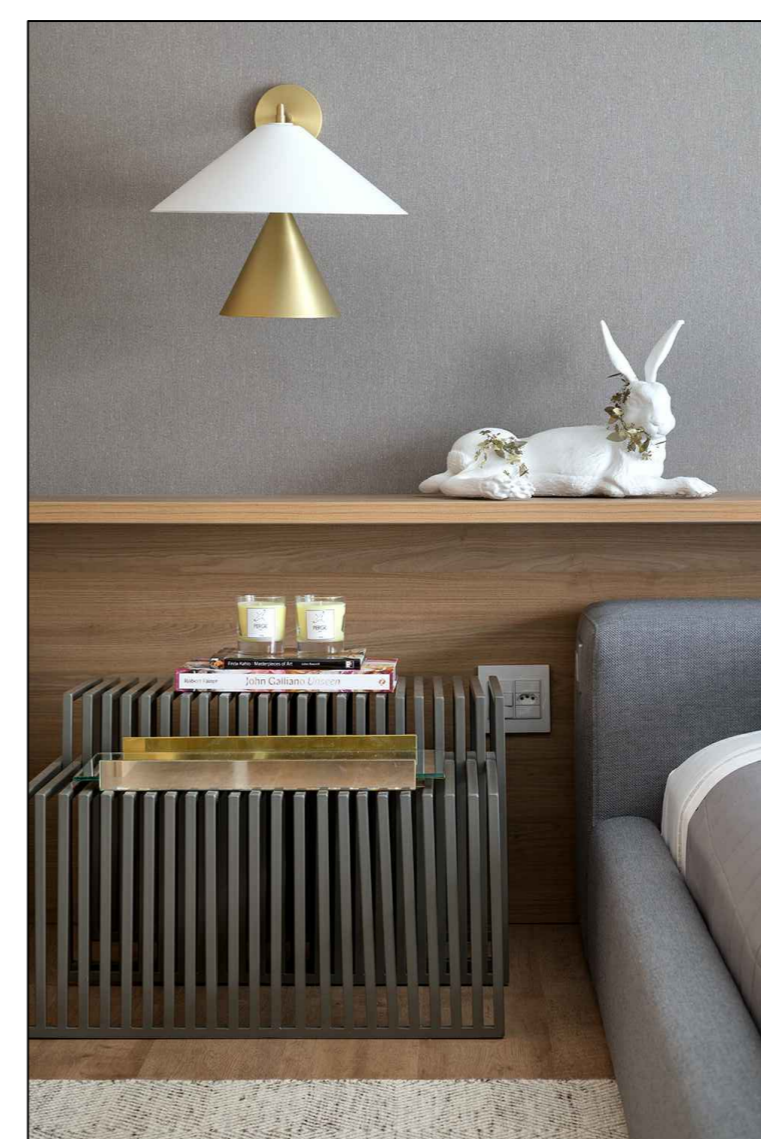
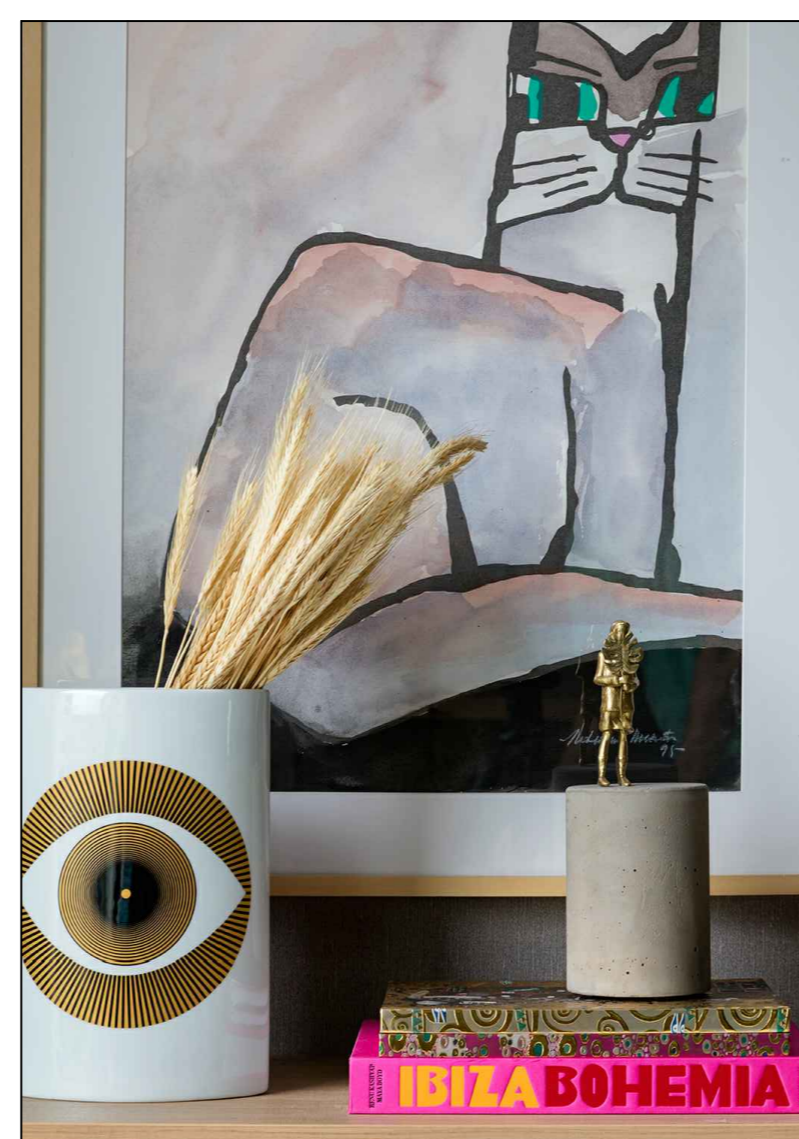
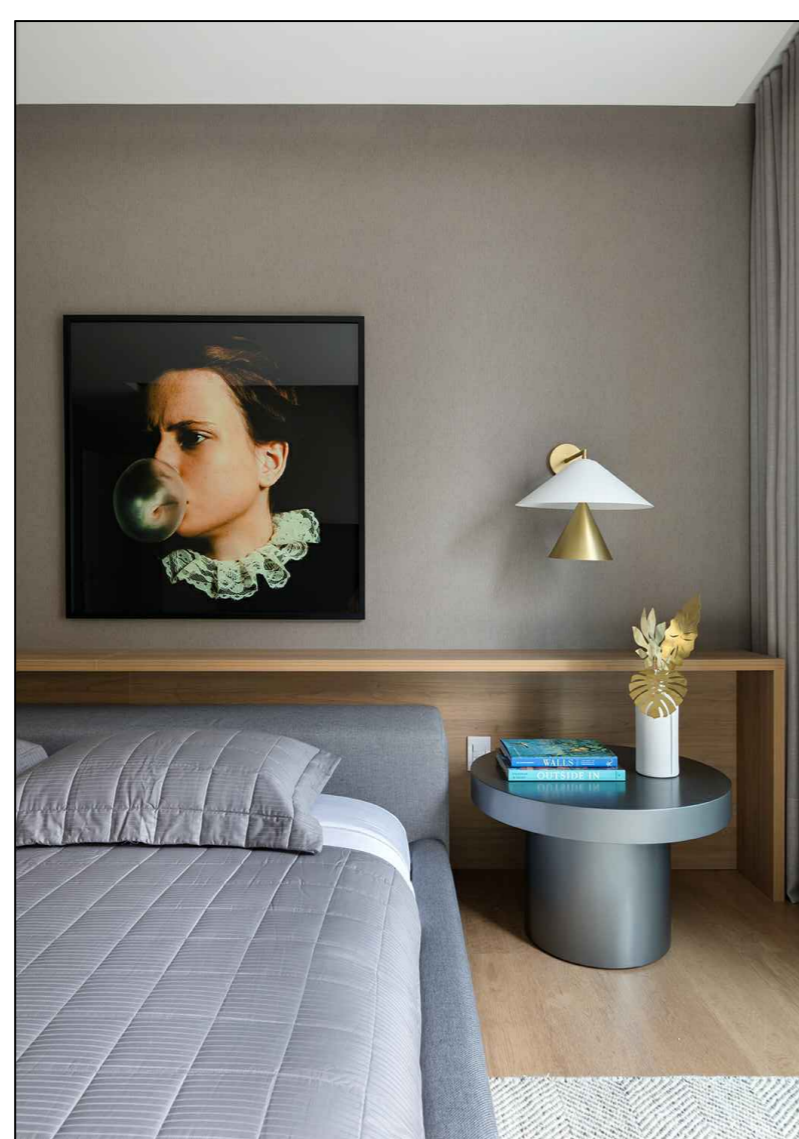
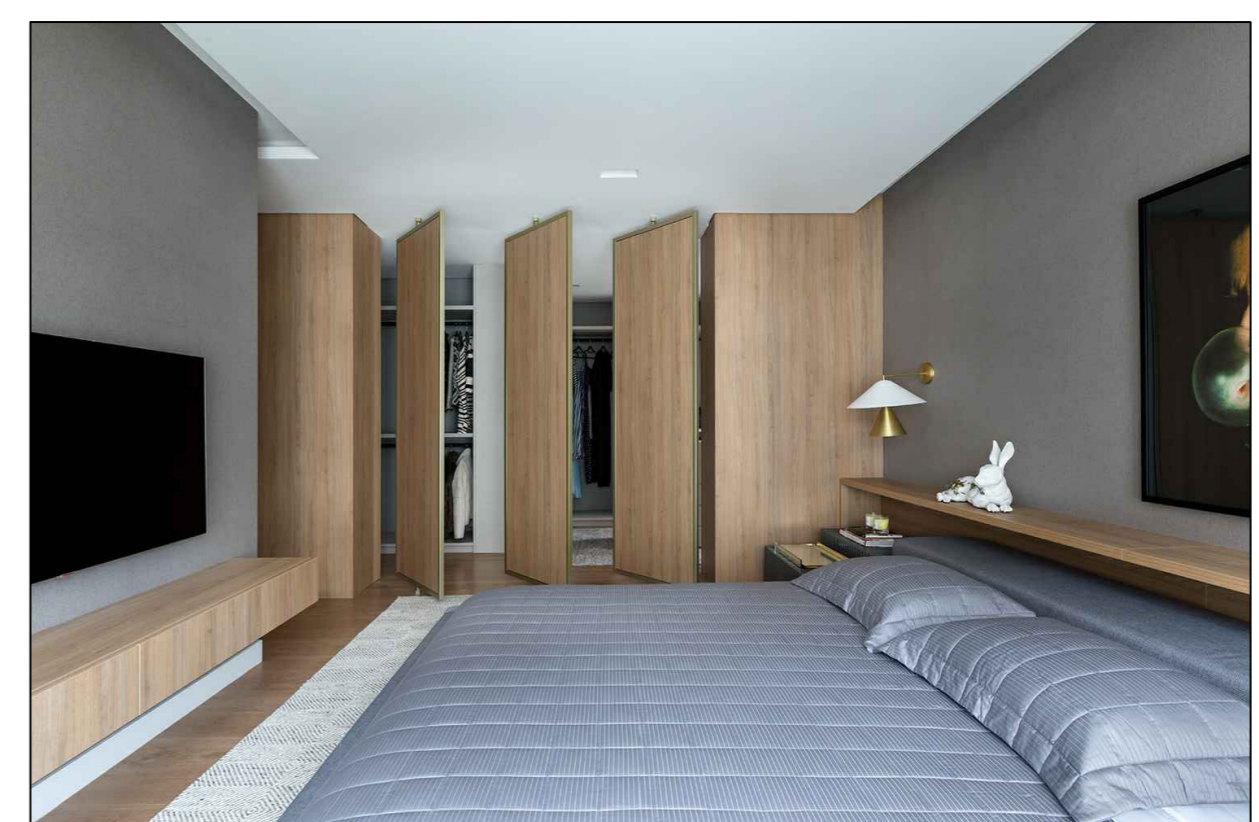
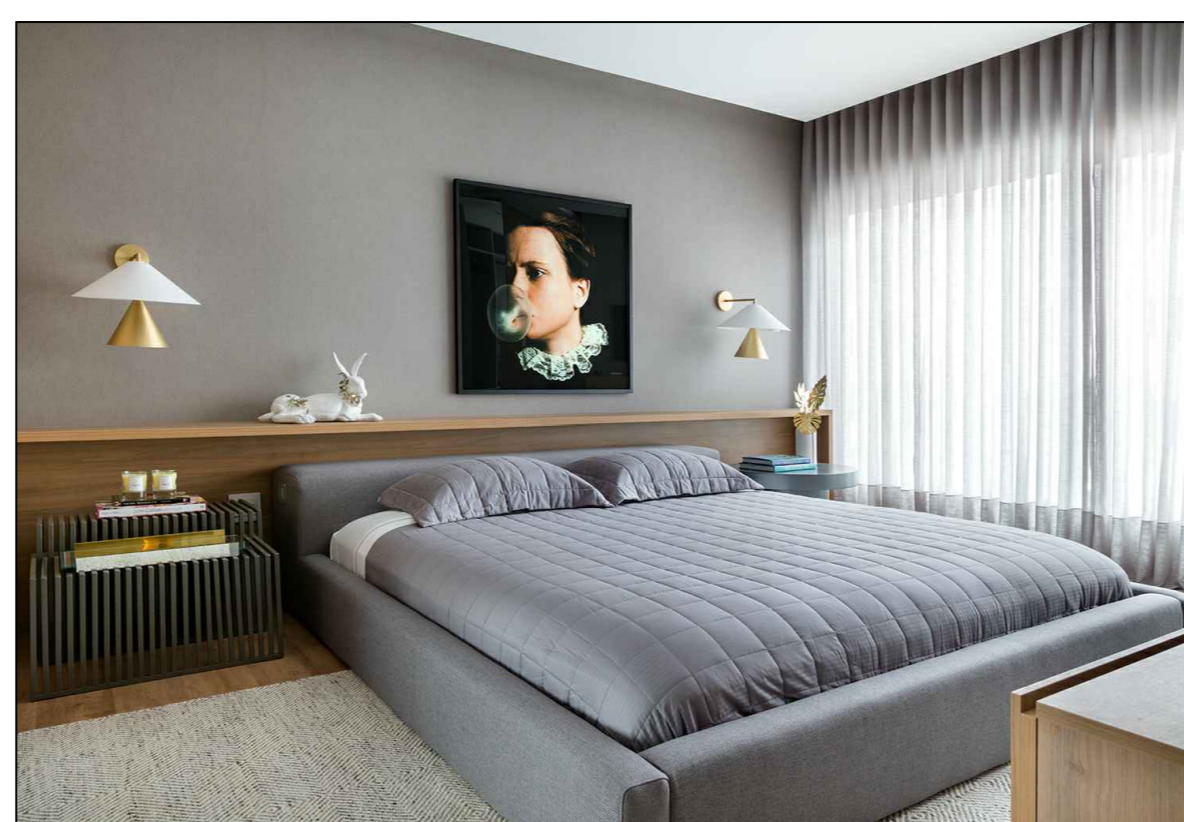
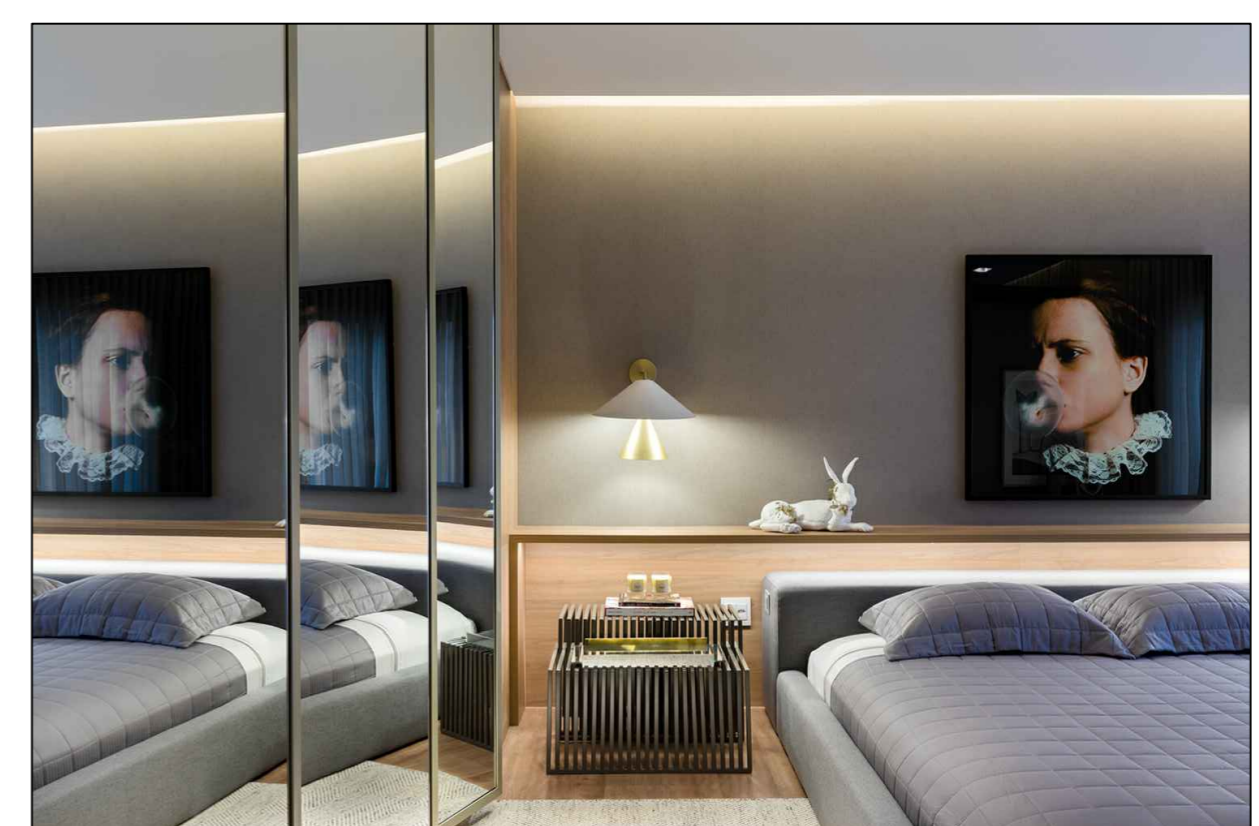

Código de inscrição:
3548